

O endividamento das famílias e empresas no Distrito Federal

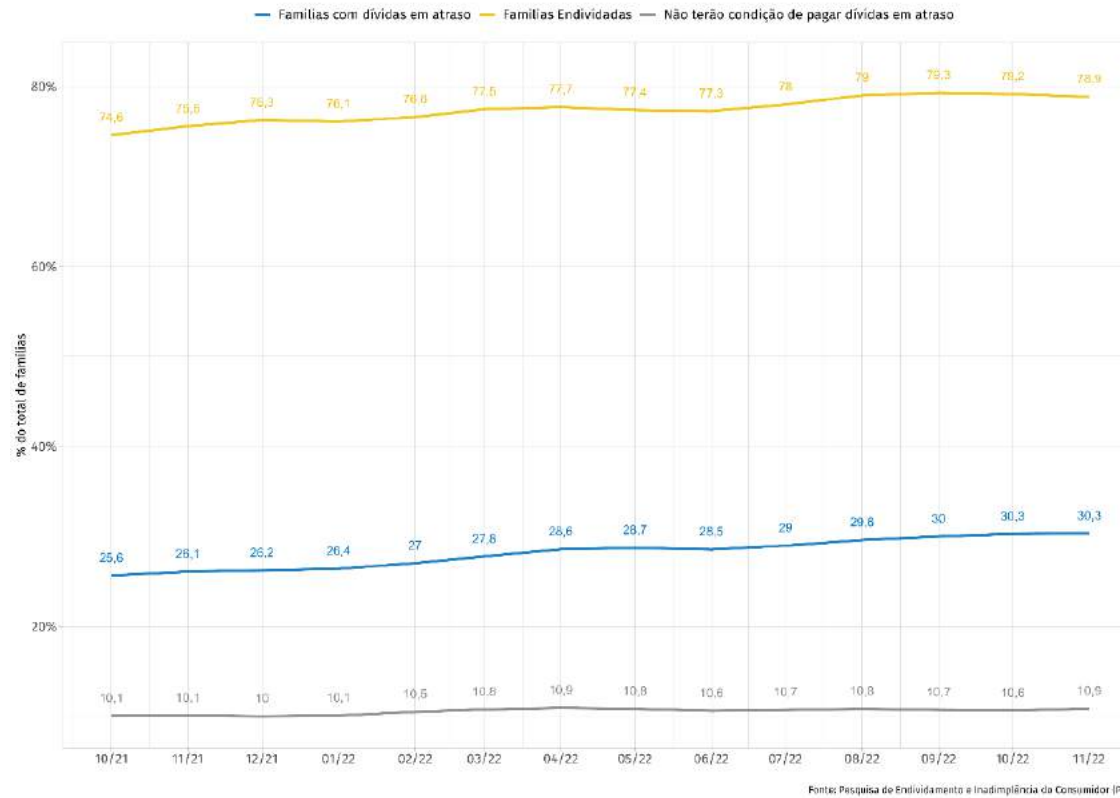

O endividamento das Famílias

Endividamento das famílias – dados Brasil





Parcela média da renda comprometida com dívida (% da renda) - dados Brasil

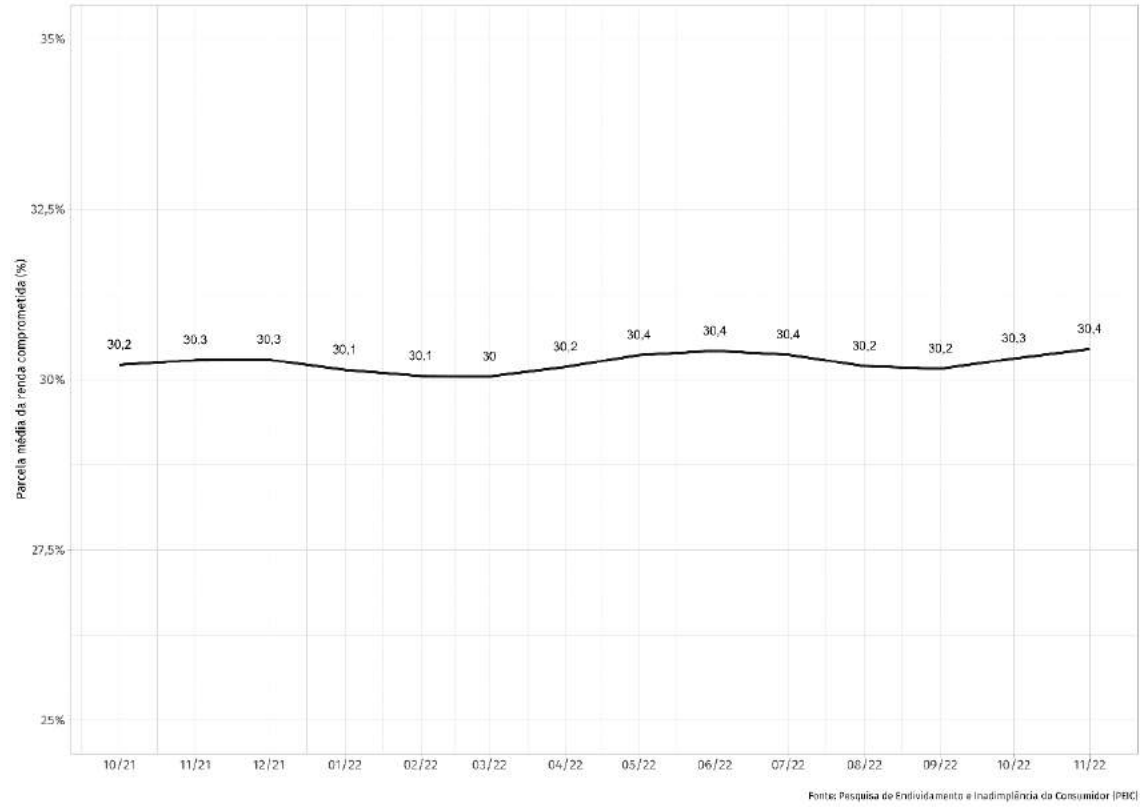

Tempo médio de comprometimento com dívida (em meses) – dados Brasil

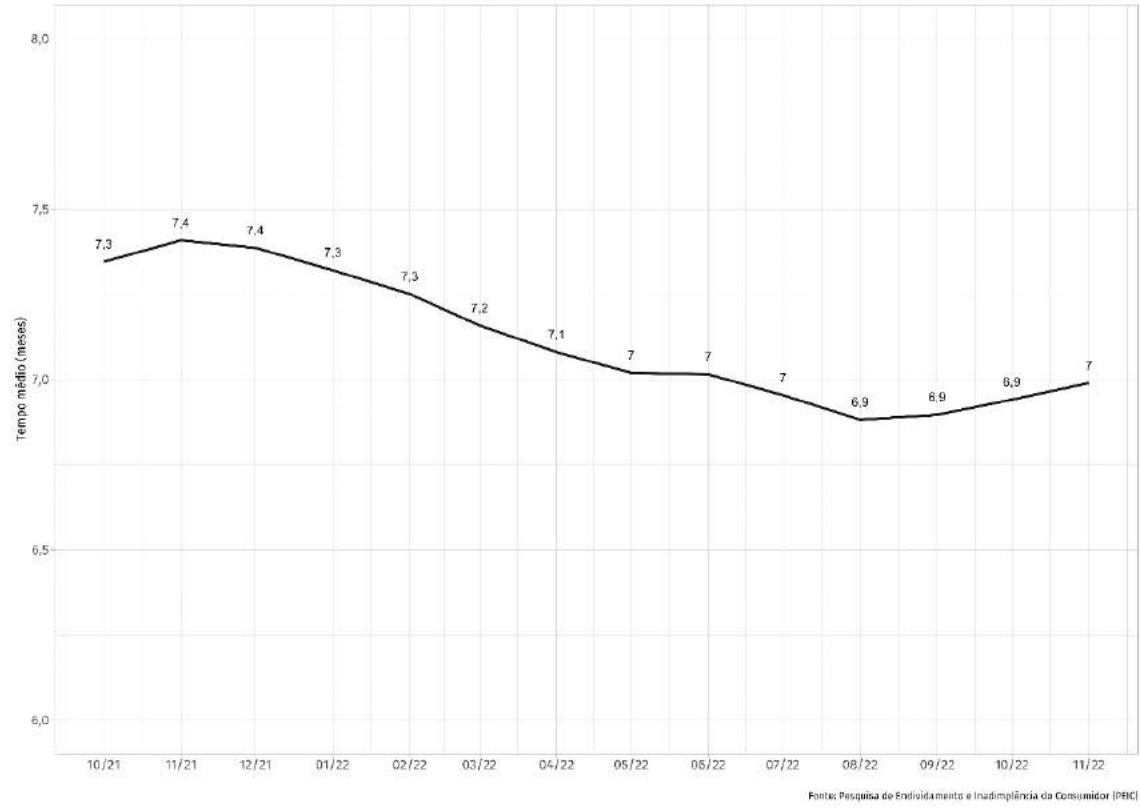

Tempo médio de pagamento em atraso, entre as famílias com conta/dívidas em atraso (em dias) - dados Brasil

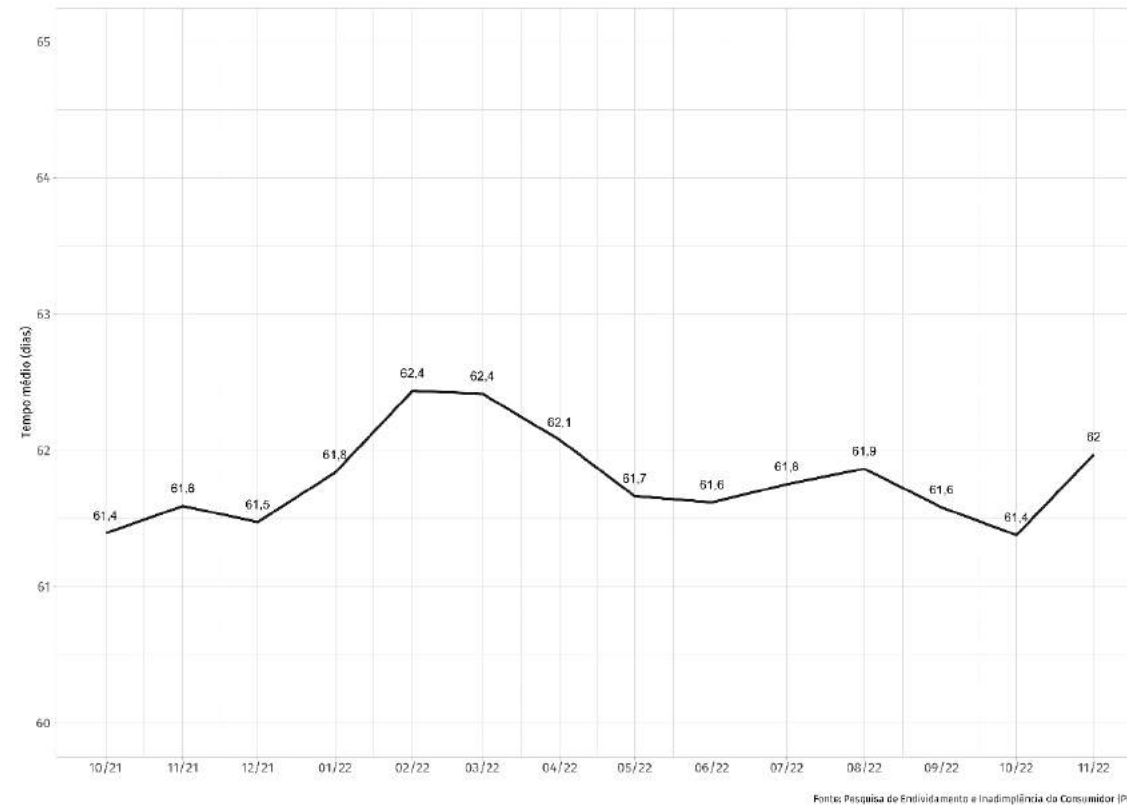

Participação relativa de tipo de dívida (valor da carteira ativa - AA-C) - DF e Brasil, Setembro de 2022.

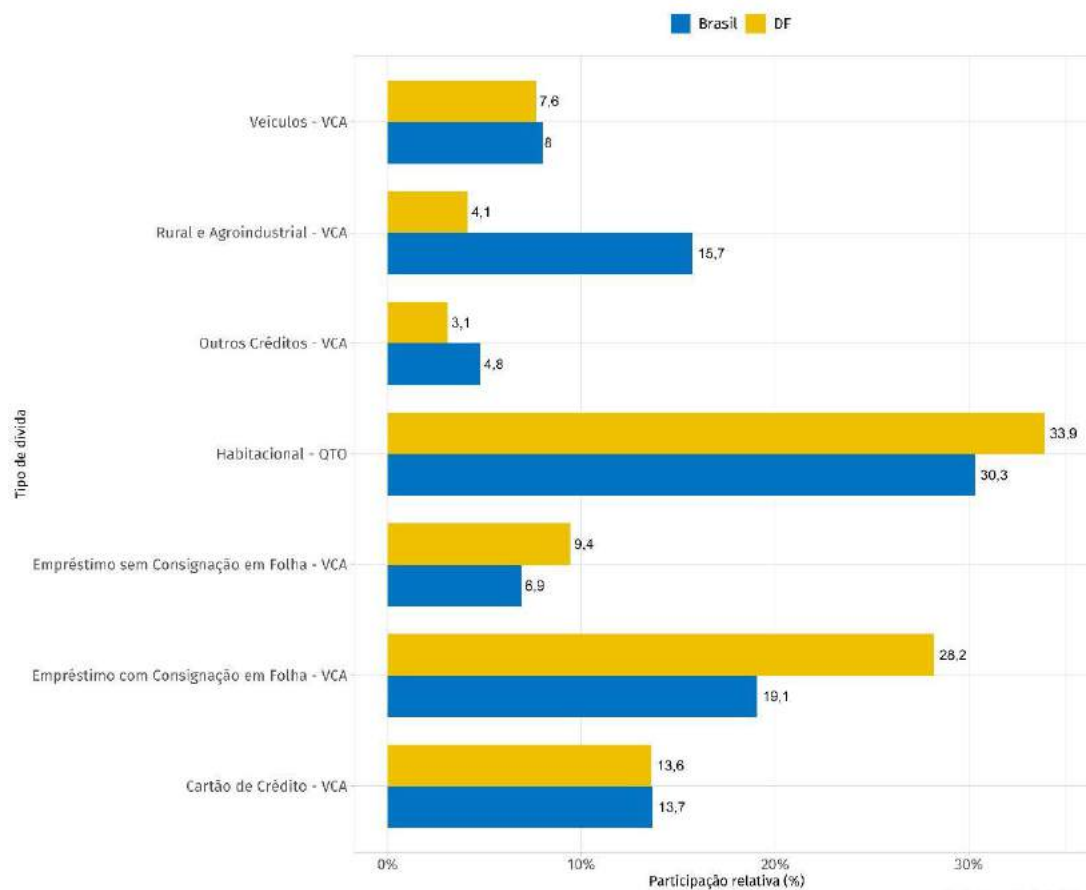

Fonte: Banco Central do Brasil

Valor da Carteira Ativa AA-C de Cartão de Crédito no DF

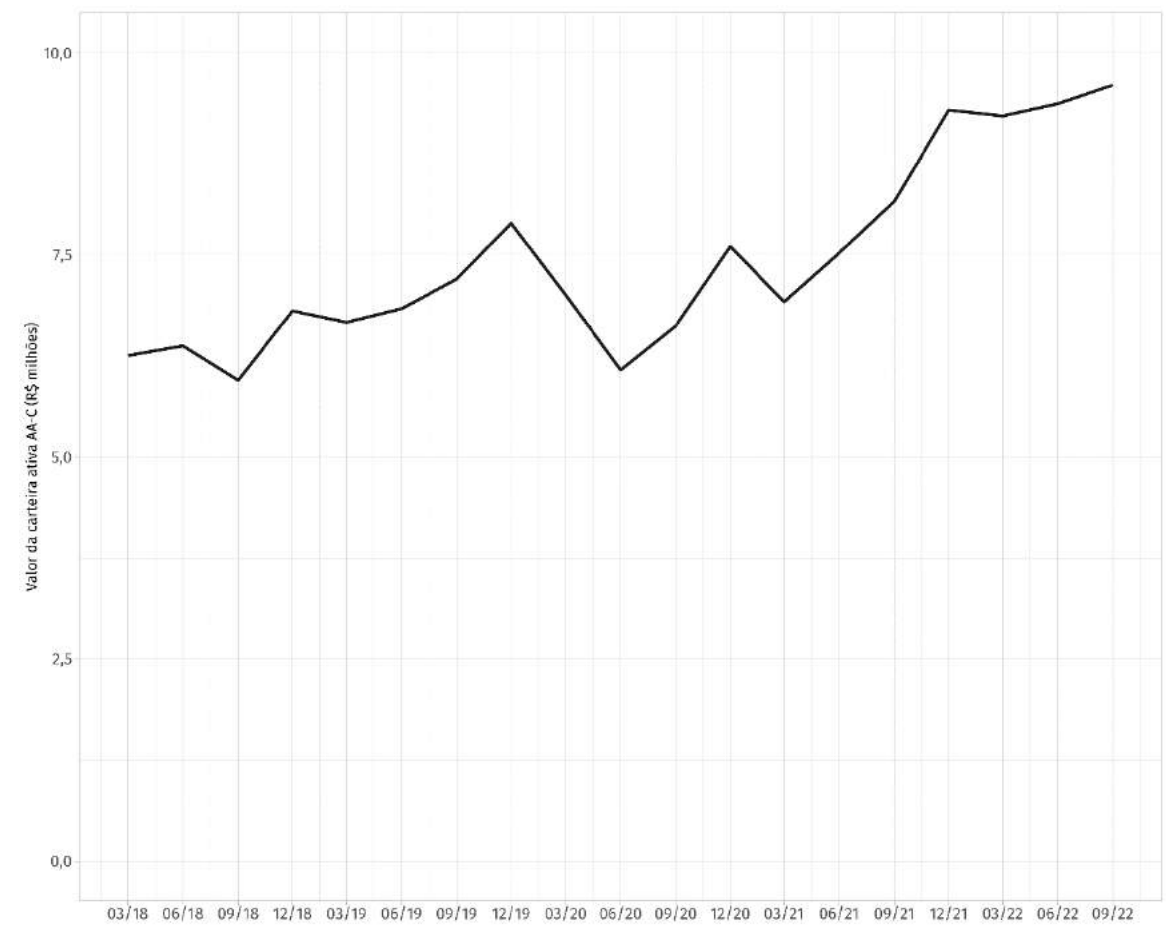

Fonte: Banco Central do Brasil

Valor da Carteira Ativa AA-C de Empréstimo com Consignação em Folha no DF

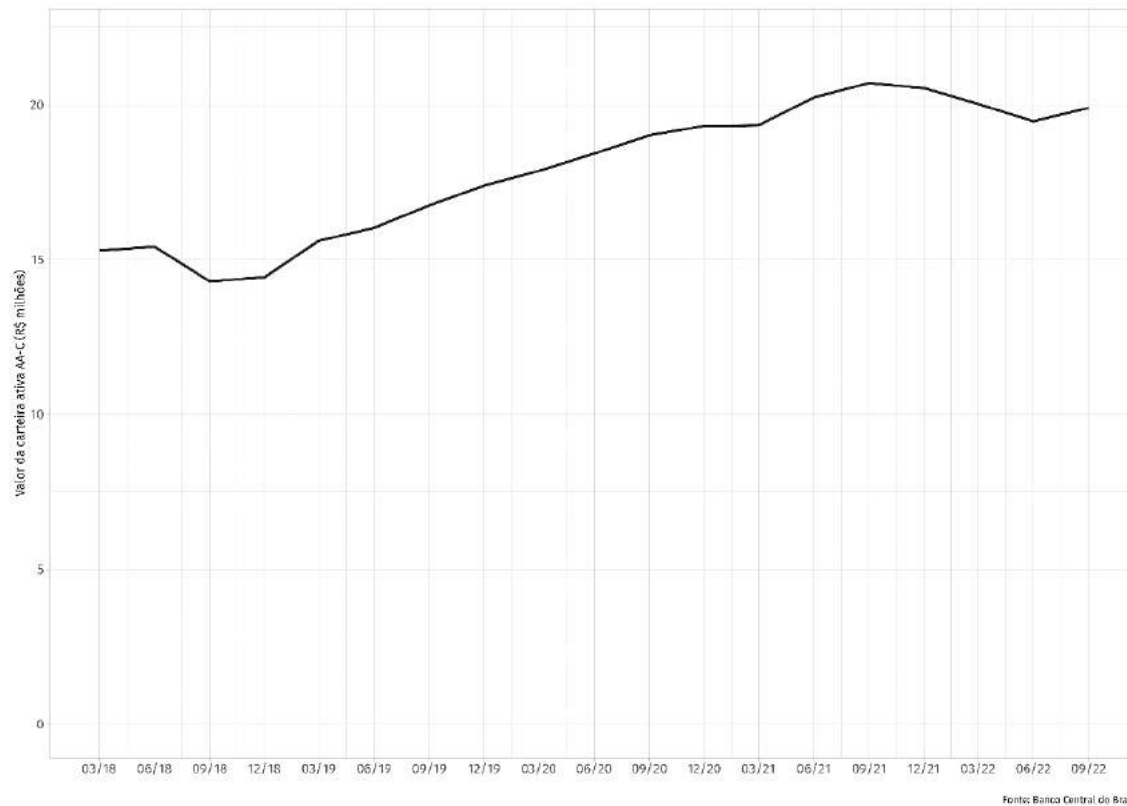

Valor da Carteira Ativa AA-C de Empréstimo sem Consignação em Folha no DF

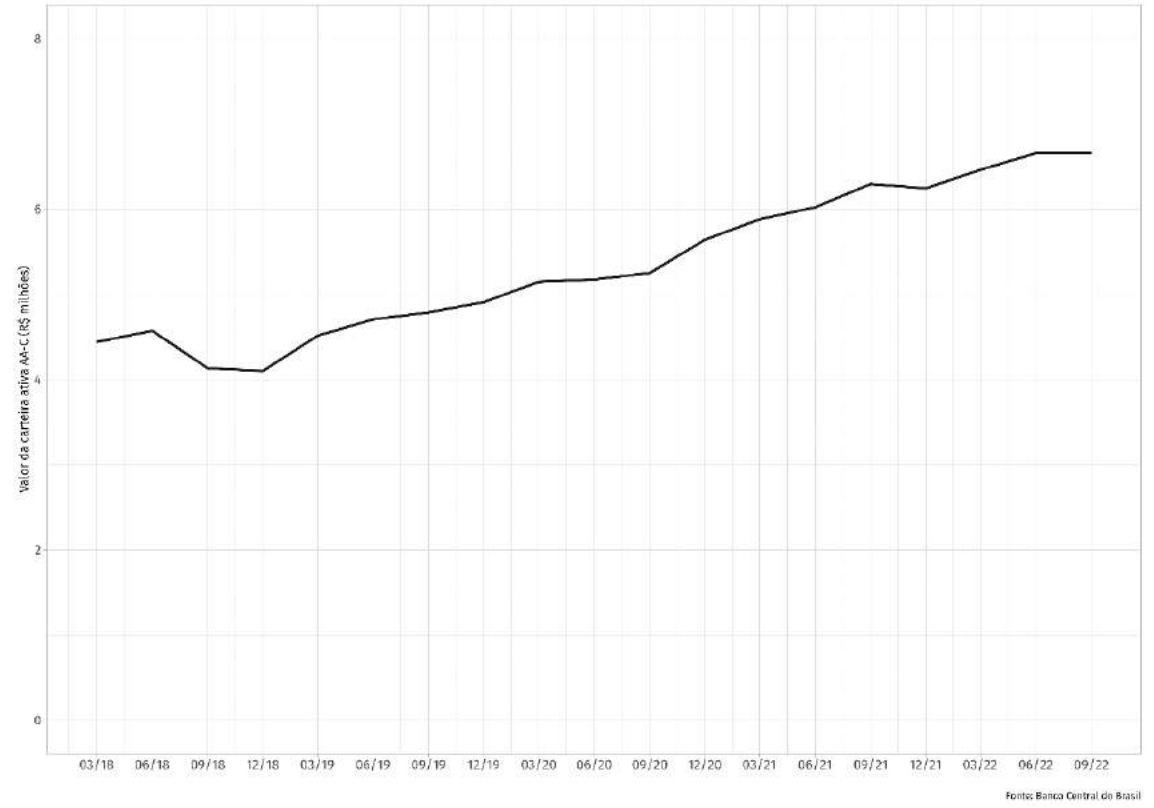

Valor da Carteira Ativa AA-C de Crédito Habitacional no DF

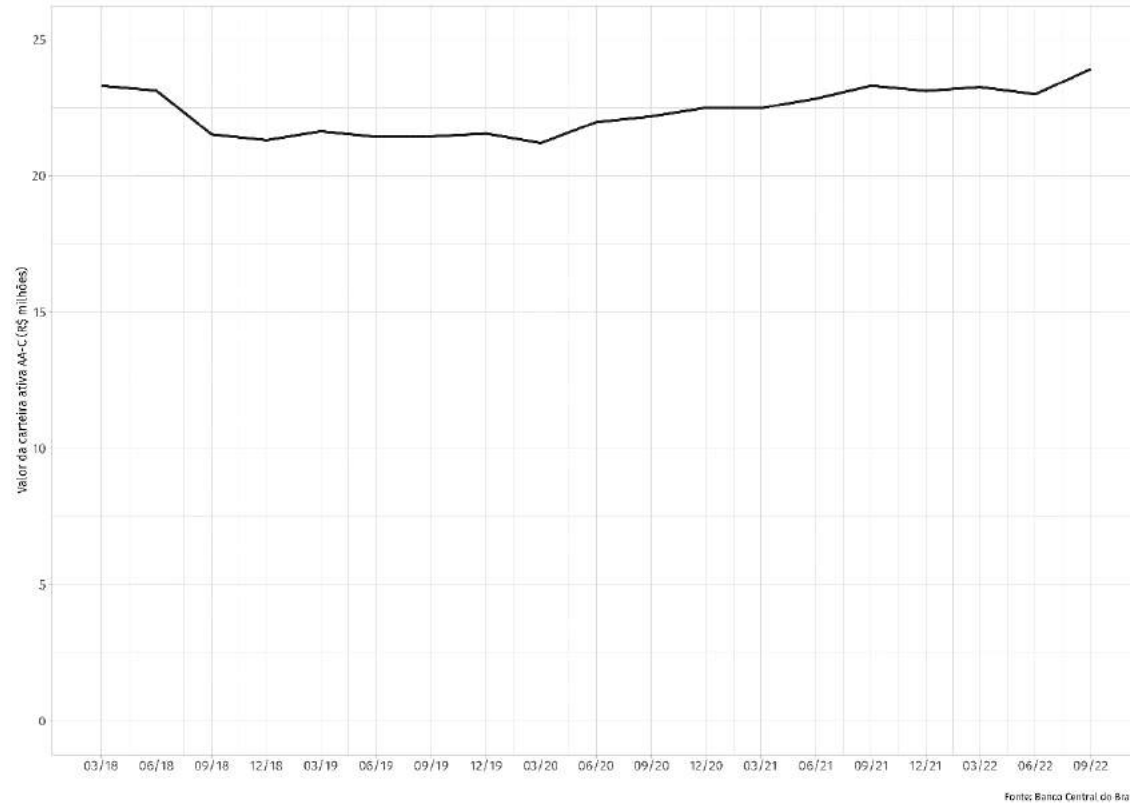

Valor da Carteira Ativa AA-C de Crédito Rural e Agroindustrial no DF

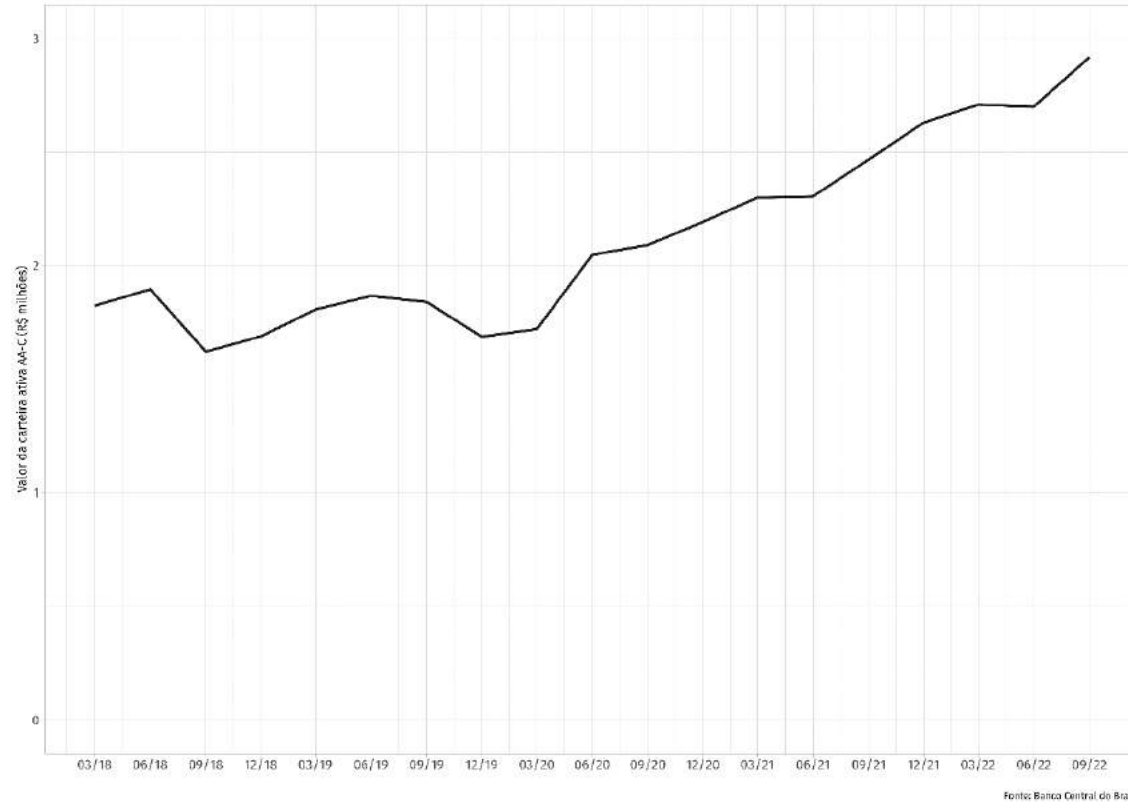

Valor da carteira Ativa AA-C de Crédito para Veículos no DF

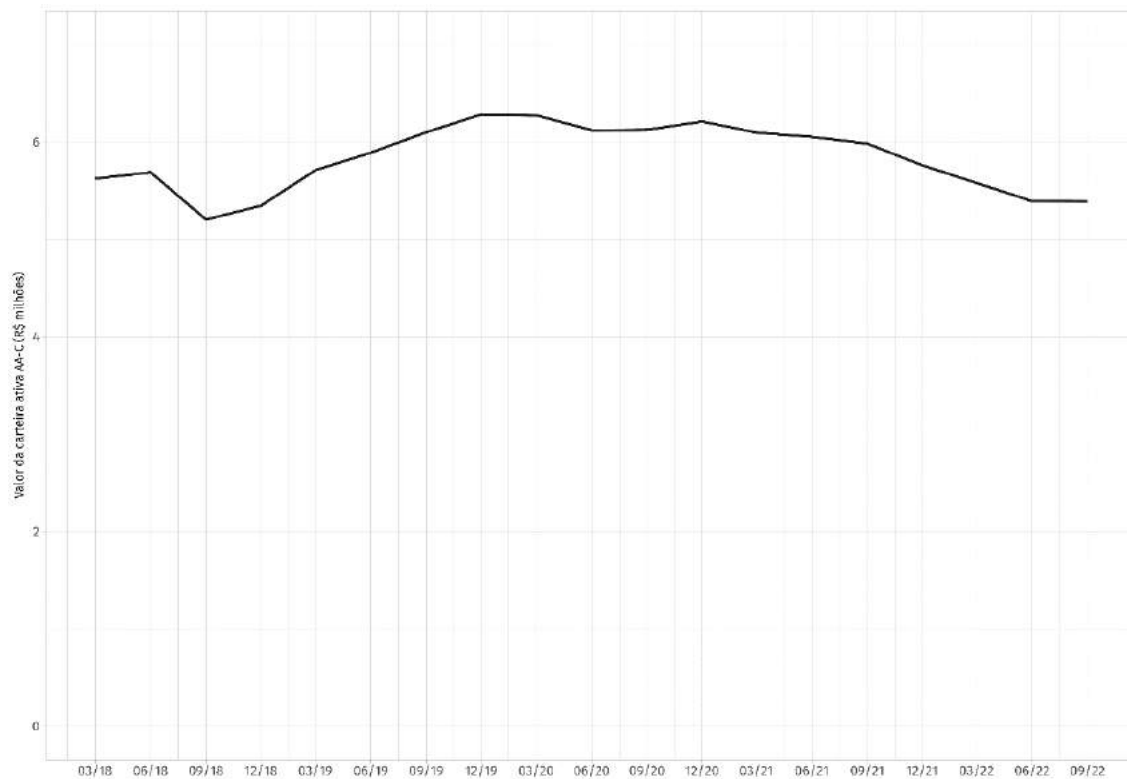

Fonte: Banco Central do Brasil

O endividamento das empresas

Dados DF e Brasil, comparando a importância de cada tipo de endividamento – PJ (dados de setembro de 2022)

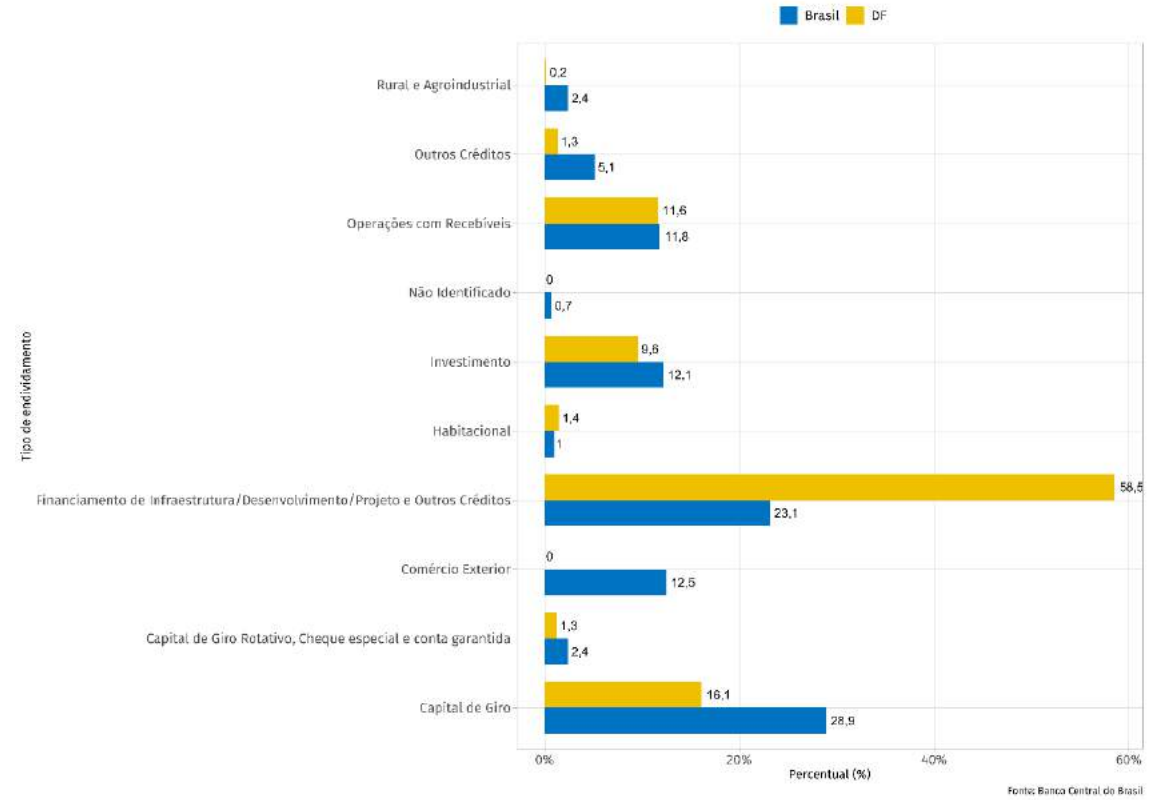

Valor da Carteira Ativa AA-C de Capital de Giro no DF



Valor da Carteira Ativa AA-C de Capital de Giro Rotativo, Cheque especial e conta garantida no DF

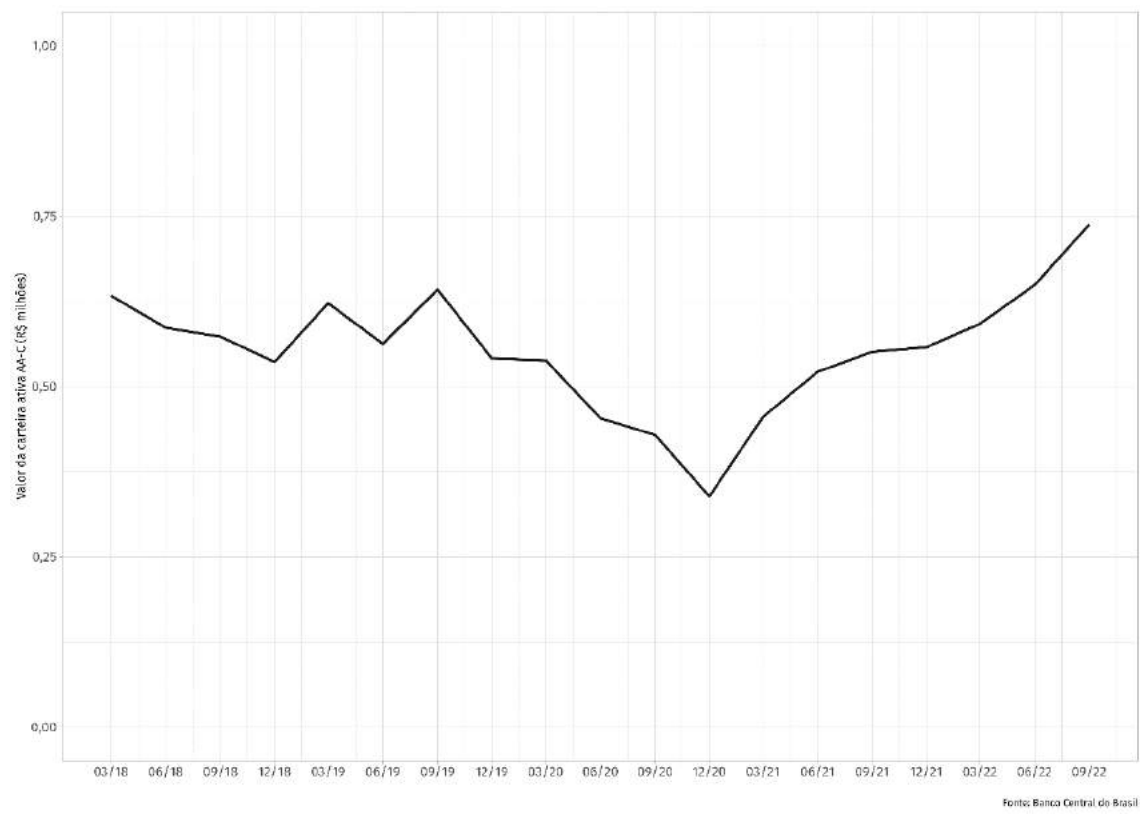

Valor da Carteira Ativa AA-C de Crédito Habitacional no DF

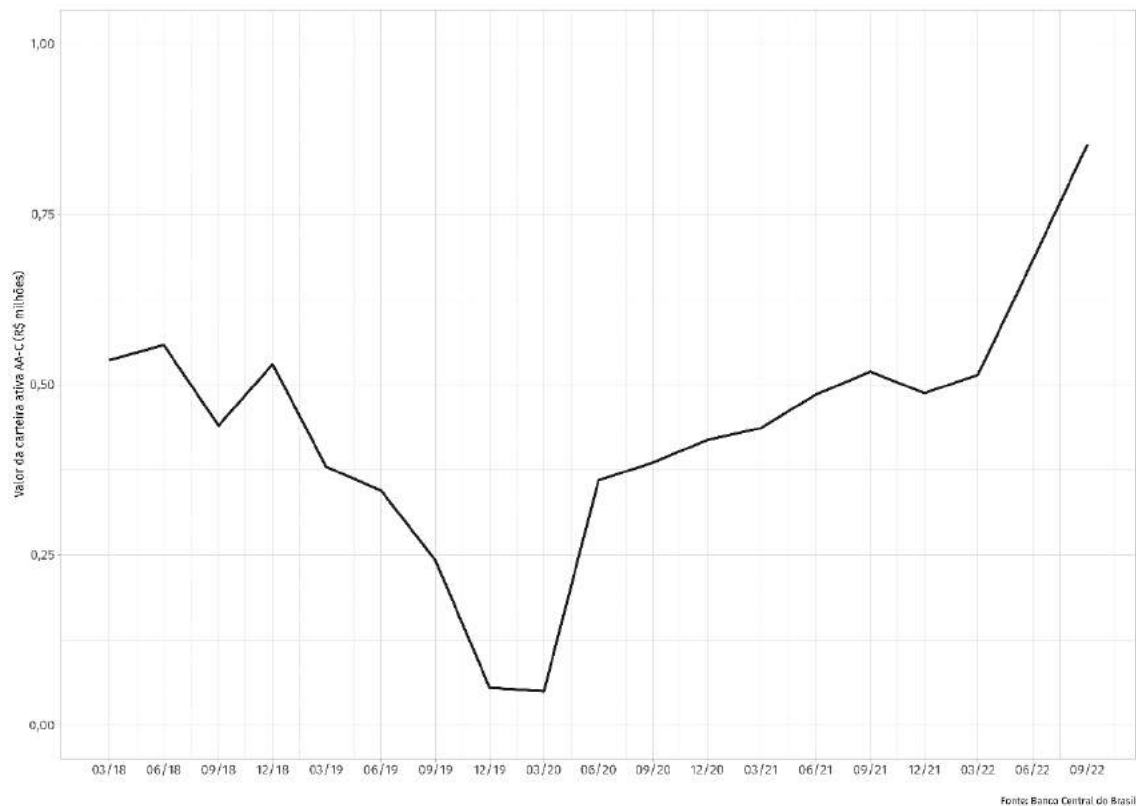

Valor da Carteira Ativa AA-C de Crédito para Investimento no DF

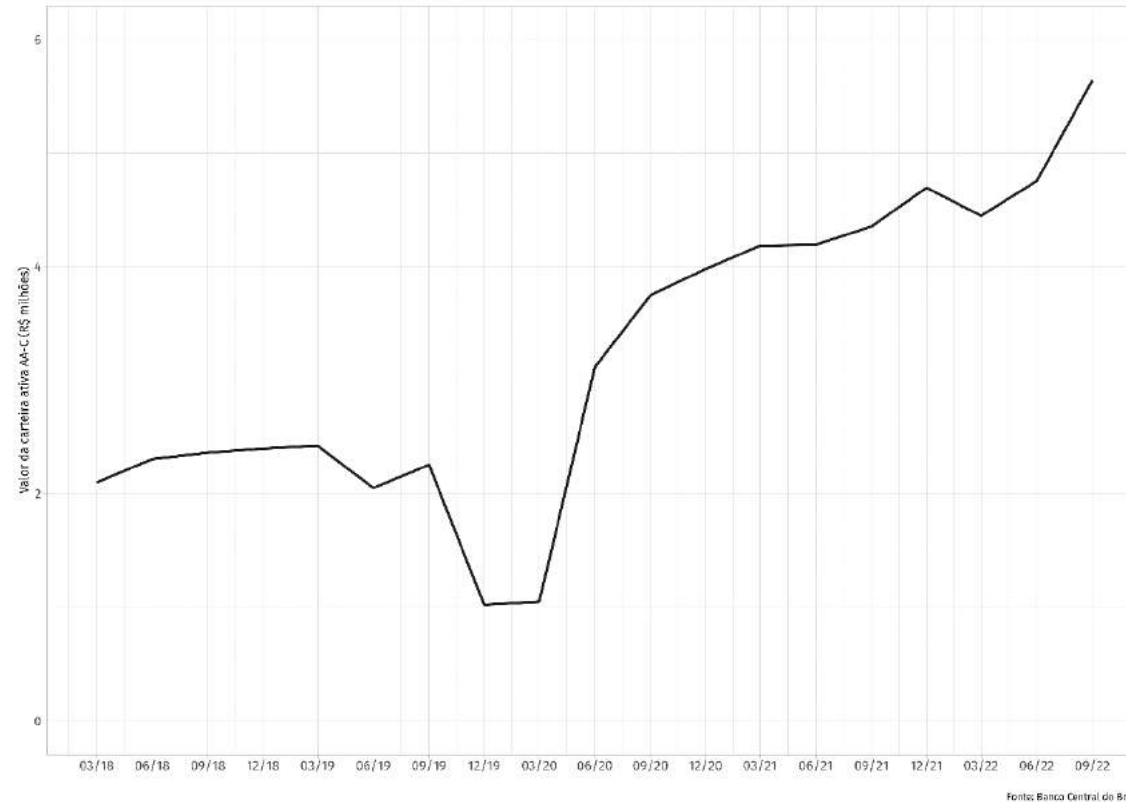

Valor da Carteira Ativa AA-C de Crédito para Operações com Recebíveis no DF

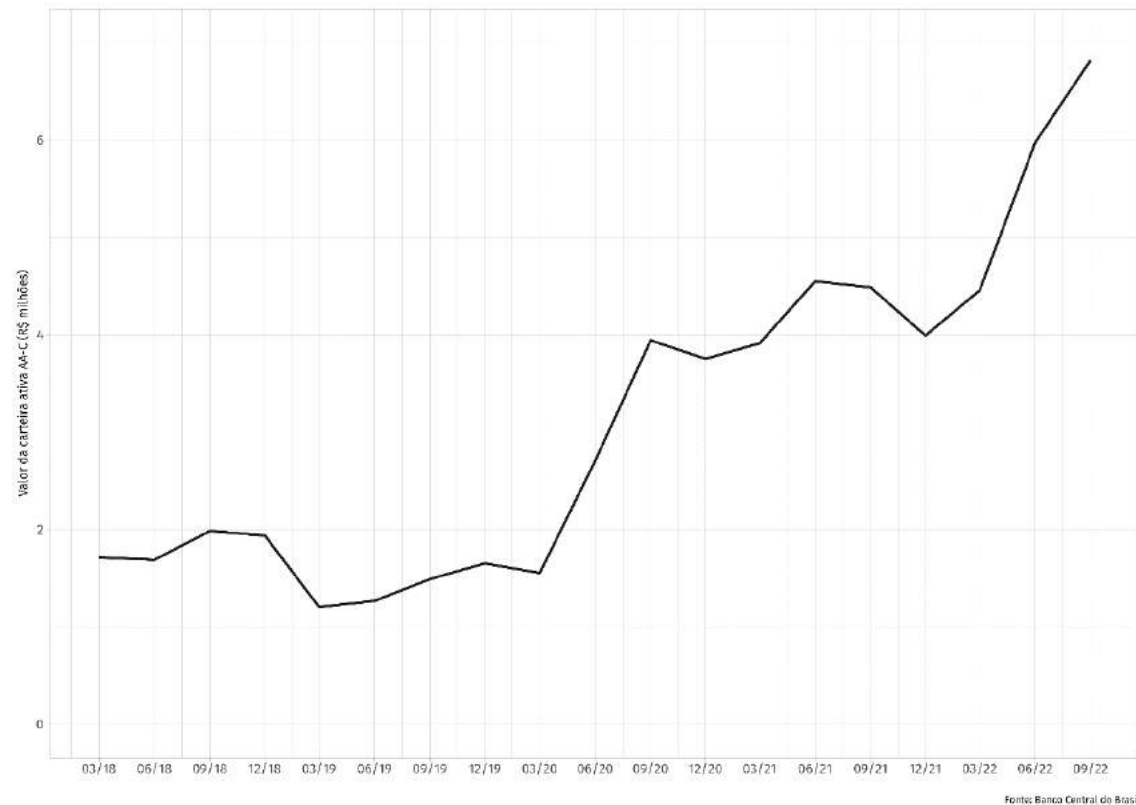

Valor da Carteira Ativa AA-C de Crédito Rural e Agroindustrial - PJ no DF

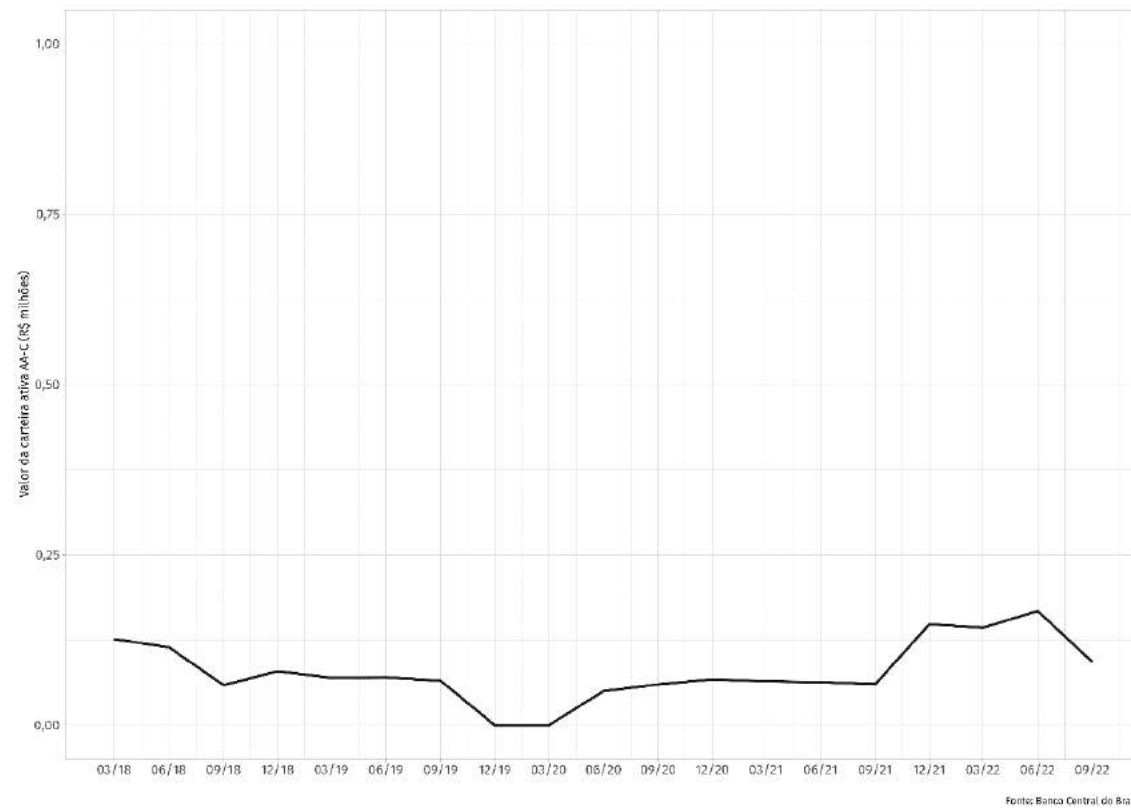

Valor da Carteira Ativa AA-C de Financiamento de Infraestrutura/Desenvolvimento/Projeto e Outros Créditos no DF



Conclusões

- Como a estrutura produtiva do DF é diferente, o padrão de endividamento também é diferente.
- Menor importância de endividamento voltado para setores com pouca participação local, como setor agropecuário.
- A existência de vínculos empregatícios mais estáveis no DF permitem que suas famílias façam uso de mecanismos de endividamento com custos menores, como o crédito habitacional e o empréstimo com consignação em folha.
- Caráter cíclico para o endividamento via cartão de crédito, ou seja, quando as taxas de desemprego e demais indicadores macroeconômicos da economia vão mal, o valor dessa carteira tende a se reduzir. Por fim, a pandemia provocou efeitos principalmente em endividamentos de curto prazo, permitindo uma maior estabilidade para os mecanismos de longo prazo.
- Já do ponto de vista do endividamento das empresas, observou-se uma tendência ao aumento do endividamento após a pandemia da Covid-19.
- Preocupação com aumento do custo do crédito.